

桃園市 108 年度語文競賽（演說類）決賽賽程表

日期：108 年 9 月 21 日 地點：桃園市中壢區興國國民小學

項目	報到	抽籤	比賽時間	比賽地點	競賽組別	人數	
演說	國語演說	07:50	08:00	08:30~10:50 (中場休息 10 分鐘)	2 年 1 班(3F)	國小學生組	26
		07:50	08:00	08:30~11:00 (中場休息 10 分鐘)	2 年 3 班(3F)	國中學生組	28
		07:50	08:00	08:30~11:00 (中場休息 10 分鐘)	2 年 5 班(3F)	高中學生組	23
		07:48	07:58	08:30~11:34 (上午場中間休息 10 分鐘)	2 年 6 班(3F)	教師組	21
		12:18	12:28	13:00~14:20 (下午場)			10
		07:50	08:00	08:30~11:24 (中場休息 10 分鐘)	3 年 1 班(3F)	社會組	27
	閩語演說	07:50	08:00	08:30~10:40 (中場休息 10 分鐘)	3 年 3 班(3F)	國小學生組	24
		07:50	08:00	08:30~10:50 (中場休息 10 分鐘)	4 年 1 班(4F)	國中學生組	26
		07:50	08:00	08:30~10:48 (中場休息 10 分鐘)	4 年 3 班(4F)	高中學生組	21
		07:48	07:58	08:30~11:58 (中場休息 10 分鐘)	4 年 5 班(4F)	教師組	24
		07:50	08:00	08:30~11:12 (中場休息 10 分鐘)	4 年 6 班(4F)	社會組	25
	客語演說	07:50	08:00	08:30~10:40 (中場休息 10 分鐘)	3 年 5 班(4F)	國小學生組	24
		07:50	08:00	08:30~10:00	3 年 7 班(4F)	國中學生組	18
		07:50	08:00	08:30~09:54	本土語言 2 (5F)	高中學生組	14
		07:48	07:58	08:30~11:42 (中場休息 10 分鐘)	5 年 2 班(5F)	教師組	22
07:50		08:00	08:30~10:48 (中場休息 10 分鐘)	5 年 4 班(5F)	社會組	21	

注意事項：

1. 演說競賽員須於上台前 30 分鐘報到完畢，以便抽題準備；演說上台前 30 分鐘抽題，逾時唱名三次未到者均以棄權論。
2. 請攜帶附有照片之身分證明（如國民身分證、學生證、健保卡、桃園市市民卡-學生卡、在學證明等）以備核對，未帶者請至二樓教務處填寫切結書。
3. 各場次賽程結束後安排評審講評，各組競賽員應於全體競賽結束及評審講評後，始得離席。
4. 各項競賽優勝人員成績於競賽當日公布於本校川堂及競賽網站。

桃園市 108 年度語文競賽市決賽 演說類競賽場地平面圖 (興國國小)

警衛室 校 門

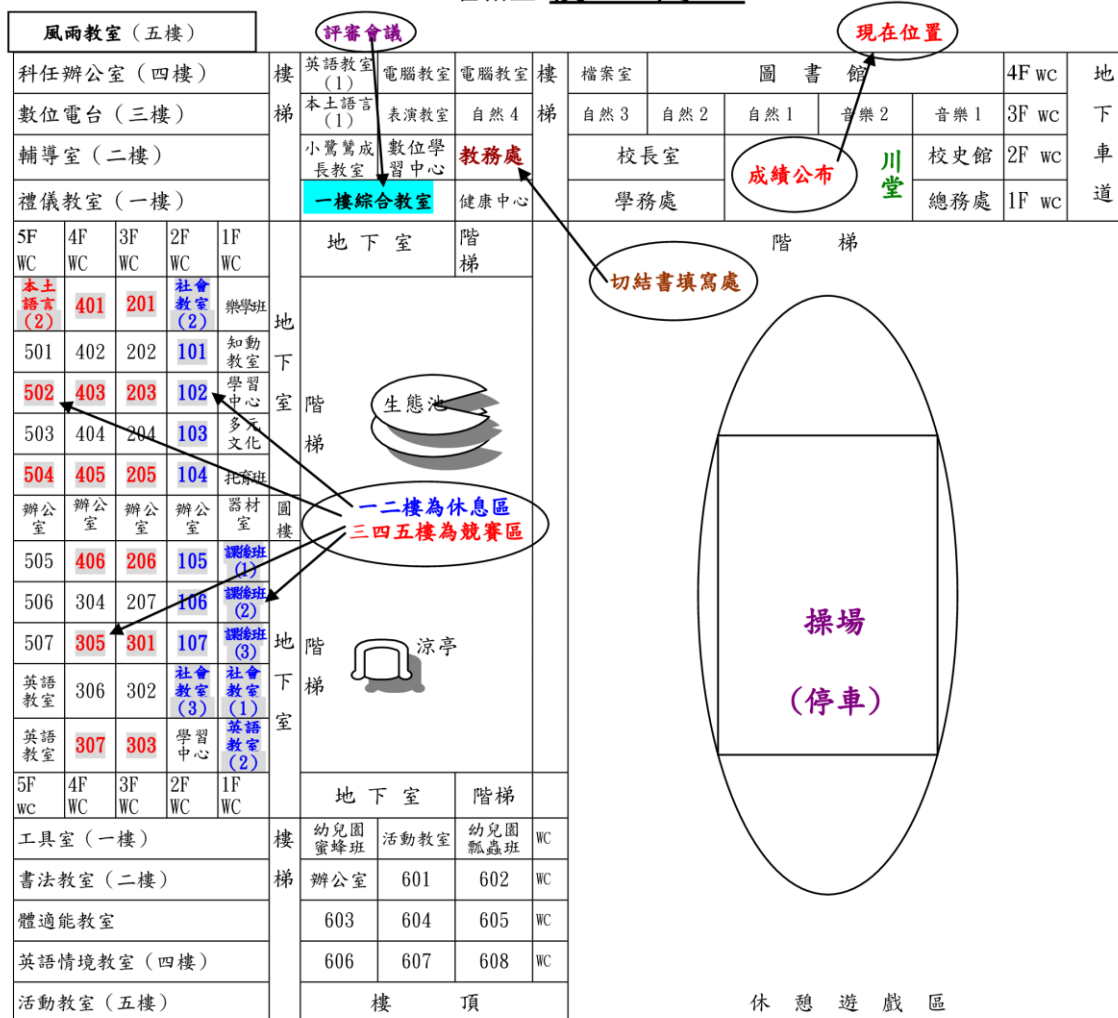

各區休息區分配說明

一二樓區域	
課後班 (1)：桃園區	1 年 2 班：中壢區
課後班 (2)：桃園區	1 年 3 班：中壢區
課後班 (3)：觀音區	1 年 4 班：平鎮區
社會教室 (1)：龍潭區	1 年 5 班：楊梅區
英語教室 (2)：龜山區	1 年 6 班：新屋區
社會教室 (2)：八德區	1 年 7 班：蘆竹區
1 年 1 班：大溪區、復興區	社會教室 (3)：大園區

* 各組各項競賽員請於競賽場地前走廊上辦理報到。

* 競賽員辦理報到時必須攜帶附有照片之身分證明 (如國民身分證、學生證、健保卡、桃園市市民卡-學生卡、在學證明等)，以備核對。

各競賽場地分配說明

國語演說國小組：201	國語演說國中組：203	國語演說高中組：205	國語演說教師組：206
國語演說社會組：301	閩語演說國小組：303	閩語演說國中組：401	閩語演說高中組：403
閩語演說教師組：405	閩語演說社會組：406	客語演說國小組：305	客語演說國中組：307
客語演說高中組：本土 2	客語演說教師組：502	客語演說社會組：504	

桃園市 108 年語文競賽演說類比賽試場—興國國小

地點：桃園市中壢區興國國小

地址：桃園市中壢區元化路二段 62 號

聯絡人：教務處 邱創炫主任

電話：03-4258158#210

停車規劃：

本校提供操場作為競賽員停車場，請遵從本校交通志工指示動線停車。車位有限，請響應共乘。



桃園市 108 年度語文競賽(朗讀類)決賽賽程表

日期：108 年 9 月 21 日

地點：桃園市中壢區新明國小

項目	報到	抽籤	比賽時間	比賽地點	報到地點	競賽組別	人數
國語 朗讀	07:50	08:22	08:30~10:14	3 年 1 班 (明禮樓)	3 年 2 班 走廊	國小學生組	26
	07:50	08:22	08:30~10:10	3 年 3 班 (明禮樓)	3 年 2 班 走廊	國中學生組	25
	07:50	08:22	08:30~10:06	3 年 5 班 (明禮樓)	3 年 6 班 走廊	高中學生組	24
	07:50	08:22	08:30~11:18 (中場休息 10 分鐘)	教研中心 (明禮樓)	3 年 6 班 走廊	教師組	37
	07:50	08:22	08:30~10:32 (中場休息 10 分鐘)	3 年 8 班 (明德樓)	4 年 8 班 走廊	社會組	28
閩語 朗讀	07:50	08:22	08:30~10:06	4 年 7 班 (明德樓)	4 年 8 班 走廊	國小學生組	24
	07:50	08:22	08:30~10:06	4 年 6 班 (明義樓)	4 年 6 班 走廊	國中學生組	24
	07:50	08:22	08:30~10:02	4 年 4 班 (明義樓)	4 年 3 班 走廊	高中學生組	23
	07:50	08:22	08:30~10:56 (中場休息 10 分鐘)	4 年 2 班 (明義樓)	4 年 3 班 走廊	教師組	34
	07:50	08:22	08:30~10:02	5 年 1 班 (明禮樓)	5 年 2 班 走廊	社會組	23
客語 朗讀	07:50	08:22	08:30~10:06	5 年 3 班 (明禮樓)	5 年 2 班 走廊	國小學生組	24
	07:50	08:22	08:30~10:10	5 年 5 班 (明禮樓)	5 年 6 班 走廊	國中學生組	25
	07:50	08:22	08:30~09:54	5 年 7 班 (明禮樓)	5 年 6 班 走廊	高中學生組	21
	07:50	08:22	08:30~10:06	6 年 8 班 (明德樓)	6 年 9 班 走廊	教師組	24
	07:50	08:22	08:30~10:06	5 年 9 班 (明德樓)	6 年 9 班 走廊	社會組	24

注意事項：

1. 競賽員須於上台前 30 分鐘報到完畢，以便抽題準備；上台前 8 分鐘抽題，逾時唱名三次未到者均以棄權論。
2. 競賽人員必須攜帶**附有照片之身分證明**（如國民身分證、學生證、健保卡、桃園市市民卡-學生卡、在學證明等）以備核對，未帶身分證明文件得簽立切結書以備後續查驗。若需填寫切結書，請至二樓教務處填寫。
3. 各場次賽程結束後安排評審講評，各組競賽員應於全組競賽結束及評審講評後，始得離席。
4. 各項競賽優勝人員成績於競賽當日公布於本校川堂及競賽網站。

桃園市 108 年度語文競賽(朗讀類)決賽競賽場地平面圖 (新明國小)



競賽區：

3年1班、3年3班、3年5班、教研中心、3年8班、4年2班、4年4班、4年6班、4年7班、5年1班、5年3班、5年5班、5年7班、5年9班、6年8班

休息區：

桃園區：一年一班、一年二班 八德區：一年五班 平鎮區：一年六班 龜山區：一年七班
 中壢區：一年三班、一年四班 楊梅區：一年八班 蘆竹區：二年一班 龍潭區：二年二班
 大園區：二年三班 觀音區：二年四班 新屋區：二年五班 大溪、復興區：二年六班

桃園市 108 年語文競賽朗讀比賽試場—新明國小

地點：桃園市中壢區新明國小

地址：桃園市中壢區中央西路 2 段 97 號

聯絡人：教務處 劉燕霏主任

電話：493-3262 分機 210



桃園市 108 年度語文競賽國決賽(書寫類)賽程表

序號	項目	報到時間	比賽時間	比賽地點	競賽組別	人數	評審人數
1	國語 字音字形	07:50	08:20~ 08:30	文化國小 活動中心 (2樓) *選手 報到完 請至 607-610 教室準備	國小學生組	26	4
					教師組	55	
					社會組	26	
2	閩南語 字音字形	08:25	08:55~ 09:10		國小學生組	23	3
					教師組	27	
					社會組	24	
3	客家語 字音字形	08:25	08:55~ 09:10		國小學生組	24	3
					教師組	28	
					社會組	25	
4	作文	09:00	09:30~ 11:00		國小學生組	26	6
					國中學生組	25	
					高中學生組	25	
					教師組	39	
					社會組	27	
5	寫字	10:50	11:20~ 12:10		國小學生組	26	5
				教師組	44		
				社會組	26		

東側門

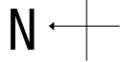

操場(來賓及選手停車區)



教室配置圖

410	403	204	體育教室 器材室
409	402	203	社會組 休息區 605
408	401	202	教師組 休息區 604
407	209	201	高中組 休息區 603
406	208	社會組 報到處 610	國中組 休息區 602
405	207	教師組 報到處 609	國小組 休息區 601
404	206	國中/高中組 報到處 608	學習中心
***	205	國小組 報到處 607	辦公室
4F	3F	2F	1F
地下室			

音樂(一)	音樂(二)	美勞(二)	自然(一)	自然(二)	資訊(一)	4F
學習中心	英語(一)	英語(二)	美勞(一)	多媒體教室	資訊(二)	3F
教務處	校長室	團體報到區	●	●	會議室	2F
訓導處	總務處				校史室	1F
所有選手請由中廊樓梯上樓						地下室

***	107	305	503	510
文化 藝廊	106	304	502	509
	105	303	501	508
	104	302	310	507
韻律 教室	103	301	309	506
	102	110	308	505
	101	109	307	504
	***	健康 中心	108	306
地下室	1F	2F	3F	4F

語文競賽會場
(字音字形、作文、寫字)
活動中心 2F

校門口

地下停車場入口

108 年度語文競賽-書寫類〔文化國小賽場〕停車場地規劃公告

協助轉知 貴校「語文競賽」承辦同仁

1. 請**參賽選手務必攜帶含照片之有效證件辦理報到**並供檢核
2. 務請轉知參賽人員之帶隊老師或陪同家長

因**本校地下停車場不提供外部車輛進入**

請按圖示**由本校『廣德街之【東側門】』進入**

並參據現場指標及引導人員指示依序駛入**操場**停放

